

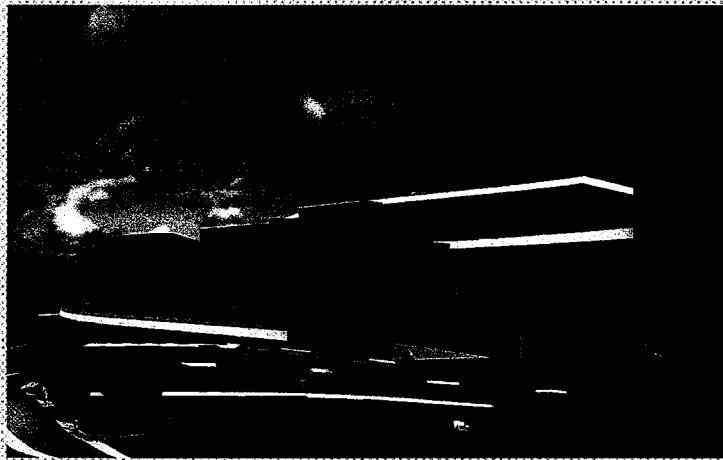

MUNICÍPIO DE MESAÕ FRIO

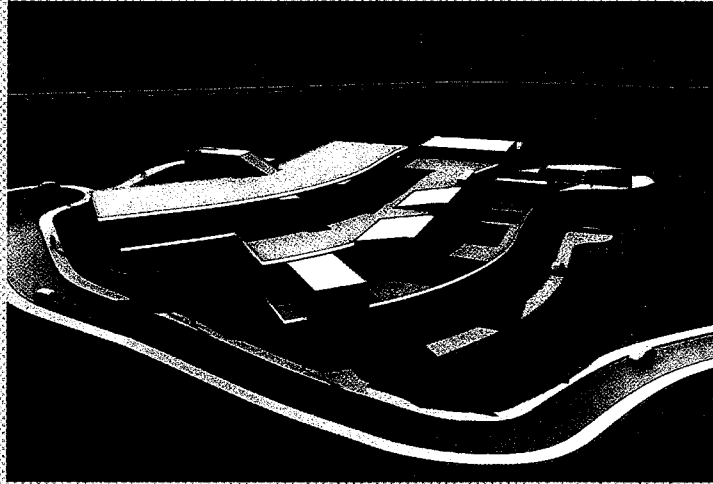

A
L
B
T
I
R
E
S
O
C
I
A
D
A
D
I
R
I
M
O
N
I
A
I

Stacy
Leop.
M R 29

PRESTAÇÃO DE CONTAS 2008

ENTIDADE
CMFRIO

ALTERAÇÕES PATRIMONIAIS

Data : 2009/04/01
ANO : 2009
Página : 1

N.Inv.	Identificação do Bem Descrição	Classificação Patrimonial	Data Aquisição	Data Abate	Terceiro	Nome	Factura	TAXAS %IVA %dedução	Alt.	Identificação da Alteração Descrição	Data	Observações	Valor
67	FRIGORIFICO - Mítilbar; 2 Portas;	42.6	1995/03/08	2396	LEVIRA II, S.A.	107195	21.00	RE Reparações		2008/02/21		1.363,07	
1730	MAQ CORTAR RELVA - Gasolina;	42.5	1995/08/01	152	OLIVEIRAS JUNIORES - MAQ. AGRICOLAS E DE JARDINAGEM, LDA	1000040/2008	20.00	RE Reparações		2008/08/03		212,00	
1731	MAQ CORTAR RELVA - Gasolina;	42.5	2002/01/02	152	OLIVEIRAS JUNIORES - MAQ. AGRICOLAS E DE JARDINAGEM, LDA	1000043/2008	20.00	RE Reparações		2008/10/20		334,50	
1758	COMPRESSOR - 500 L;	42.5	1988/11/28	116	DIZELMAQUINAS - REP E ASSIST. DE MAQUINAS, LDA	800009	21.00	RE Reparações		2008/03/04		984,13	
1840	DESCOMBRADOR - ND	42.5	2002/01/02	153	CARLOS ALBERTO DA COSTA BARREIRO	575	20.00	RE Reparações		2008/08/07		400,48	
1880	AUTOCARRO - Matricula - 61-85-DO; Genericas-Gasoleo; 44 Lugares; Cinzento e Outras;	42.4	1994/05/07	2925	GARAGEM EGAS MONIZ, LDA	VARIAS	21.00	RE Reparações		2008/12/31		19.644,10	
1881	AUTOCARRO - Cinzento e Outras; Matricula 61-84-DO; Genericas-44 Lugares; Gasoleo;	42.4	1994/05/07	2995	AVELINO ALEXANDRE MESQUITA GUEDES	VARIAS	21.00	RE Reparações		2008/12/31		10.093,53	
1882	AUTOCARRO - Matricula - 05-32-NZ; Genericas - 36 Lugares;	42.4	1999/09/16	153	CARLOS ALBERTO DA COSTA BARREIRO	0521	21.00	RE Reparações		2008/12/31		473,23	
1884	CARRINHA - Amarela e outra; Matricula -	42.4	1990/06/06	153	CARLOS ALBERTO DA COSTA BARREIRO	VARIAS	21.00	RE Reparações		2008/12/31		5.971,33	
1887	VD-86-97;Genericas;Gasoleo; Caixa Aberta Com Cob;	42.4	1998/05/05	153	CARLOS ALBERTO DA COSTA BARREIRO	0522	21.00	RE Reparações		2008/12/31		1.947,76	
1888	AUTOMOVEL COMERCIAL - Branco; 2 Lugares;Genericas - Matricula-69-64-LC	42.4	2000/05/15	183	TOMEIFEL - COMERCIO E INDUST. AUTOMOVEIS, LDA	VARIAS	21.00	RE Reparações		2008/12/31		2.278,23	
1890	CARRINHA - Branco; Gasoleo;Genericas; Matricula-03-92-PO - 6 Lugares	42.4	2000/04/11	153	CARLOS ALBERTO DA COSTA BARREIRO	520	210,00	RE Reparações		2008/12/31		2.364,20	
1891	CARRINHA - Tipo Fechada; Branco e Outras;Genericas- Matricula-08-23-PJ	42.4	1990/12/14	153	CARLOS ALBERTO DA COSTA BARREIRO	0539	21.00	RE Reparações		2008/12/31		425,52	
1892	TRACTOR - Vermelho/Cinzento; Lugares	42.4	1994/12/02	153	CARLOS ALBERTO DA COSTA BARREIRO	VARIAS		RE Reparações		2008/12/31		310,78	
1894	MAQUINA ROÇADORA HIDRAULICA	42.4	1999/03/26	635	AUTOLIM - AUTOMOVEIS E ACESSORIOS RA	91002016/OUT	21.00	RE Reparações		2008/12/31		9.661,53	
2133	AUTOMOVEL - Preto; Tecto de Abrir; Genericas-Matricula-39-49-NB; Gasoleo	42.4	2002/04/05	183	TOMEIFEL - COMERCIO E INDUST. AUTOMOVEIS, LDA	01-088704	21.00	RE Reparações		2008/12/31		1.010,02	
2179	VIZATURA PRETO - DA PRESIDENCIA	42.3	2003/04/28	3132	AUTO REPARADORA DE VILA MARIM Nº1, LDA.	77	21.00	RE Reparações		2008/06/05		934,04	
2190	AUTO BETONEIRA D'AVIZO	42.3	2003/04/01	3132	AUTO REPARADORA DE VILA MARIM Nº1, LDA.	0104	20.00	RE Reparações		2008/08/07		240,00	
2317	DESMULFICADOR COM AQUECIMENTO	42.3	2004/11/04	185	MOVEIS COSTA SANTOS, LDA	2319	20.00	RE Reparações		2008/10/20		180,00	
2326	FORD TRANSIT 350 E	42.4	2004/04/05	3132	AUTO REPARADORA DE VILA MARIM Nº1, LDA.	3036,2206,2240	20.00	RE Reparações		2008/12/30		1.216,41	
2327	IVECO MINI-AUTOCARRO, 30-75-YZ	42.4	2004/08/17	1864	VECODURO-COMERCIO E REPRESENTAÇÕES DE VEICULOS DO DOURO, LDA	405445/A	20.00	RE Reparações		2008/12/31		3.489,90	
2356	ELECTROBOMBA GRUNDIFOS MODELO CR 90-6 - PARA A ETA	42.3	2004/07/19	136	ECOTECNICA-ELEV-E TRAT.DE AGUAS E ESGOTOS,S.A.	4054A/40383A	21.00	BE Beneficiacões		2008/12/31		9.735,15	
2519	MAQUINA DE LAVAR LOUÇA	42.6	2006/05/03	185	MOVEIS COSTA SANTOS, LDA	2320	20.00	RE Reparações		2008/10/13		522,00	

TOTAL ... 73.791,91

Handwritten signature and notes:
Santos
3036 - 2206 - 2240
4054A - 40383A

ENTIDADE
CM/FRIO

ALTERAÇÕES PATRIMONIAIS

Data : 2009/04/01
Ano : 2009
Página : 3

N. Inv.	Identificação do Bem Descrição	Classificação Patrimonial	Data Aquisição	Data Abate	Terceiro	Nome	Factura	TAXAS %IVA %dedução	Alt. BE Beneficiários	Identificação da Alteração Data	observações	Valor
3476	AMPLIAÇÃO DO CENTRO DE SAUDE DE MESAÕ FRIO	42.2.1.02	2007/12/31		2213	CONSTRUÇÕES QUINTA VIANA, LDAª	233-2008	5.00	BE Beneficiários	2008/09/25	TRABALHOS A MATS DA OBRA DE AMPLIAÇÃO DO CENTRO DE SAUDE	16.541,19

TOTAL ... 203.773,25

Sauz
29
ser
ser