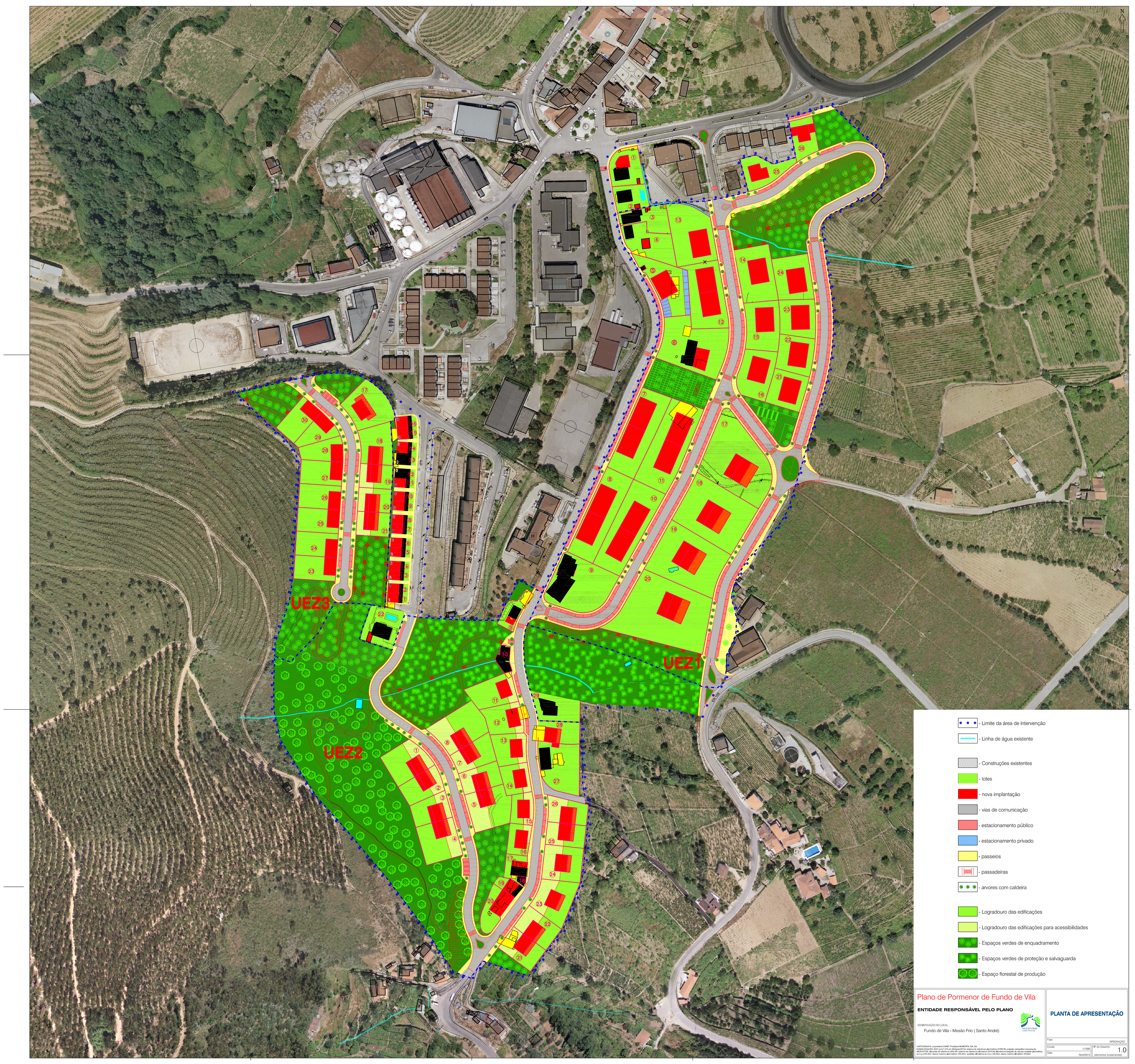


Plano de Pormenor de Fundo de Vila

ENTIDADE RESPONSÁVEL PELO PLANO

IDENTIFICAÇÃO DO LOCAL

Fundo de Vila - Mesão Frio (Santo André)

CARTOGRAFIA: propriedade CMMF; Produtora MUNICIPIA, EM, SA.
HOMOLOGAÇÃO: DGT (proc^o 219 em 30/Agosto/2013); sistema de referência planimétrico ETRS 89, projecção cartográfica transversa de MERCATOR, altitudes de referência GRS 80; sistema de referência altimétrico DATUM altimétrico/zeramento de cascais; escalão planimétrico de m.g.(+40,0m); desvio máximo planimétrico =PLAN=; escalão altimétrico (a.e./e.g.) =ALT=; desvio máximo altimétrico =ALT=

PLANTA DE APRESENTAÇÃO

Fase	APROVAÇÃO
Escala 1/1000	Nº do Desenho 1.0
Data Abril/2015	(elementos fundamentais)